

# REVISTA DE OBRAS PÚBLICAS

FUNDADA Y SOSTENIDA POR EL CUERPO NACIONAL DE INGENIEROS DE CAMINOS, CANALES Y PUERTOS

**Redactor-Presidente..** Fmo. Sr. D. Luis Sáinz, Inspector general de primera clase del Cuerpo de Ingenieros de Caminos.  
**Redactores.....** Los Sres. Presidentes de las Comisiones regionales de Ingenieros.  
 D. Luis Gaztelu, Profesor de la Escuela de Caminos.  
 D. Manuel Maluquer, Ingeniero del mismo Cuerpo. *Secretario.*

**Colaboradores.....** Todos los Ingenieros de Caminos, Canales y Puertos.

SE PUBLICA LOS JUEVES

Redacción y Administración: Puerta del Sol, 9, pral.

## PUENTE SOBRE EL RÍO MENARES

Carretera provincial de Meco á los Santos de la Humosa.

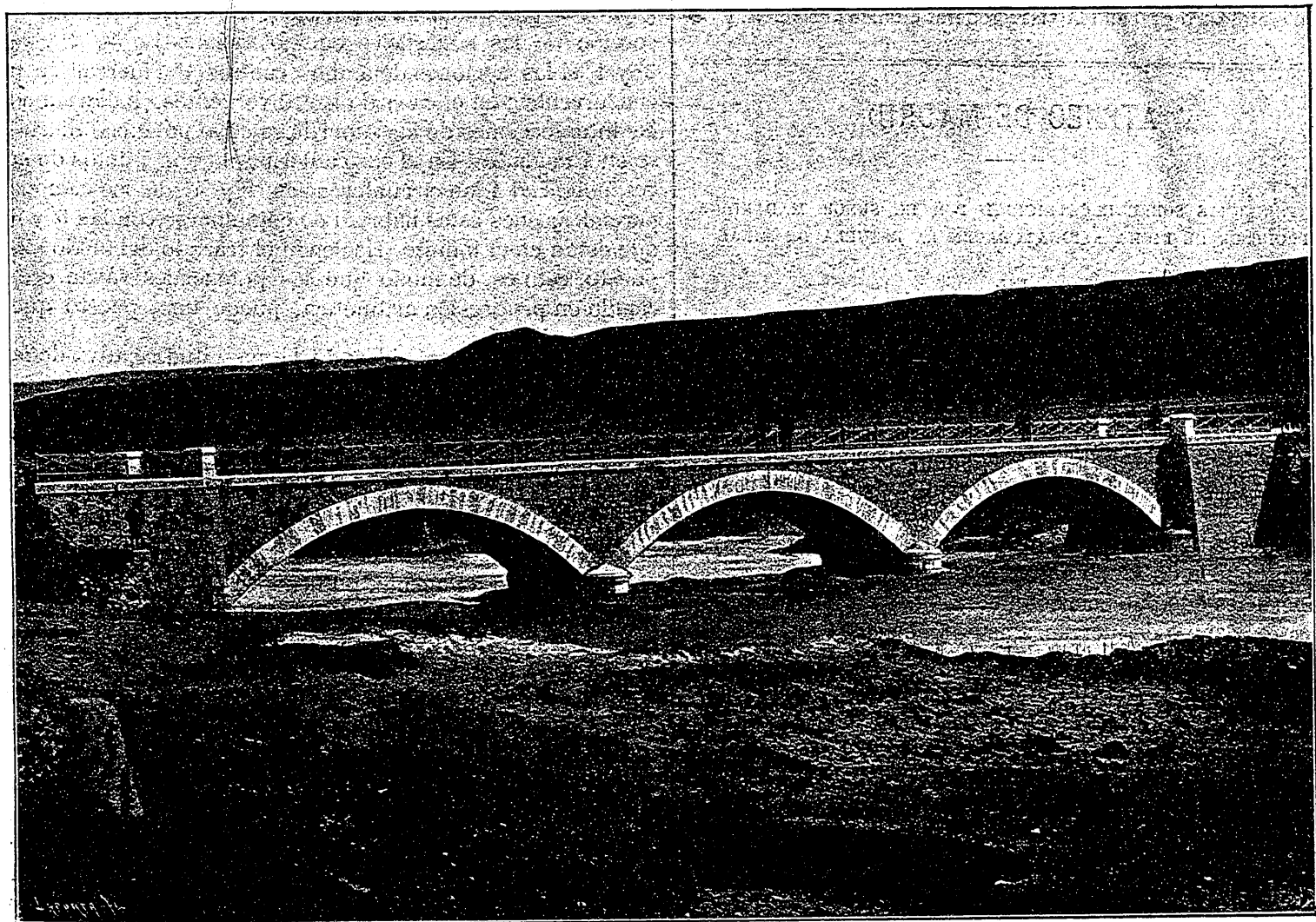

### NUESTROS GRABADOS

#### Puente sobre el río Henares.

Este puente, construido por la Diputación provincial de Madrid, sirve para paso, sobre el río Henares, de la carretera de Meco á los Santos de la Humosa. Consta de tres claros de 16 metros de luz; sus arcos son rebajados y su flecha de 3,20 metros. Las bóvedas son de ladrillo, con boquillas de sillería; las pilas y estribos, de sillarejo; los tajamares, zócalos y sombreretes, de

sillería; los tímpanos y macizos de mampostería y la barandilla de hierro. La longitud del puente, incluyendo los estribos y muros de acompañamiento, es de 68 metros.

El proyecto se debe al distinguido Ingeniero Jefe de Obras provinciales de Madrid, D. Eduardo Agustín.

Fueron ejecutadas las obras por el contratista D. Eusebio Mayo.

#### Estación de Huelva.

Pertenece al ferrocarril de Sevilla á Huelva.

Las obras fueron dirigidas por el inteligente y malogrado