

REVISTA DE OBRAS PÚBLICAS

FUNDADA Y SOSTENIDA POR EL CUERPO NACIONAL DE INGENIEROS DE CAMINOS, CANALES Y PUERTOS

Redactor-Presidente..... Ilmo. Sr. D. Luis Sáinz, Inspector general de primera clase del Cuerpo de Ingenieros de Caminos.
Redactores..... Los Sres. Presidentes de las Comisiones regionales de Ingenieros.
 D. Luis Gaztelu, Profesor de la Escuela de Caminos.
 D. Manuel Maluquer, Ingeniero del mismo Cuerpo, *Secretario*.
Colaboradores..... Todos los Ingenieros de Caminos, Canales y Puertos.
Corresponsal en Londres.. D. Enrique Sanchis, Ingeniero del mismo Cuerpo.

SE PUBLICA LOS JUEVES

Redacción y Administración: Puerta del Sol, 9, pral.

Iglesia de hierro de Manila (vista tomada durante la construcción).

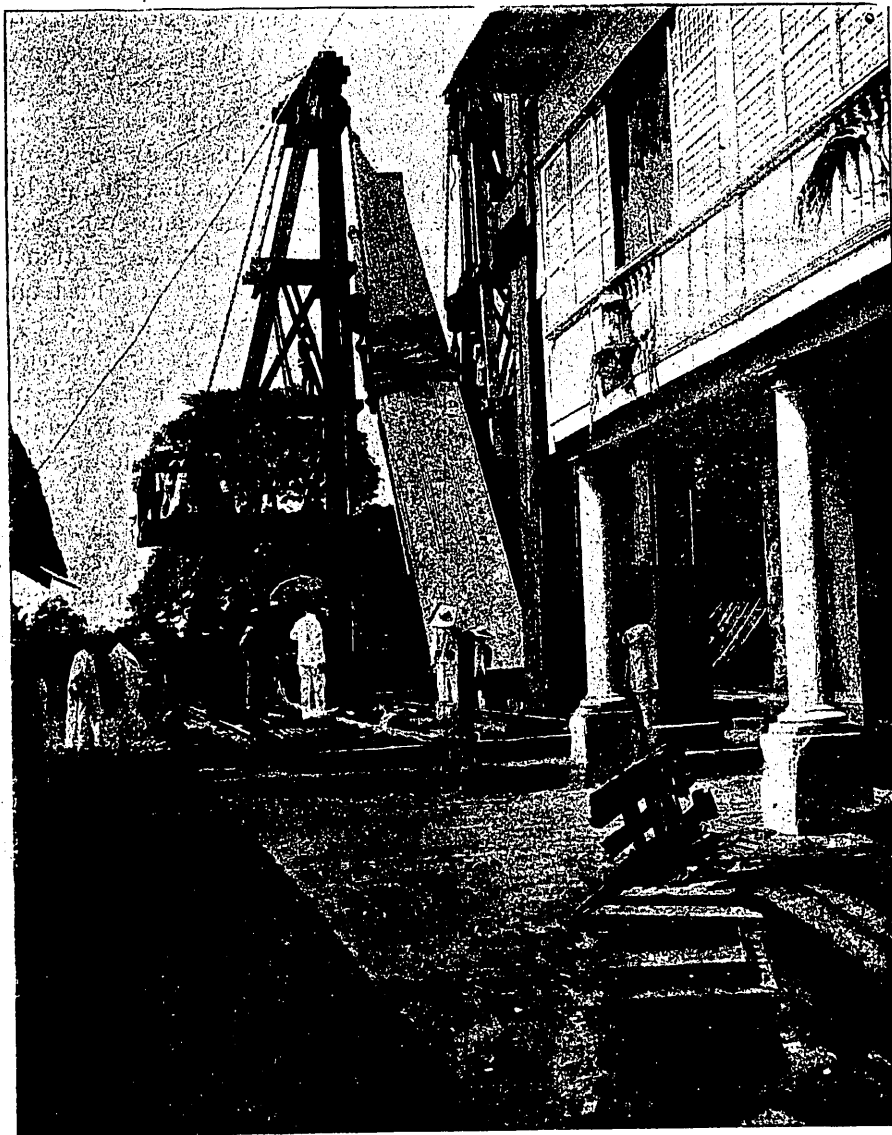

D. PRIMITIVO LUELMO Y SALVADOR

El penúltimo día del pasado Julio los Ingenieros de Caminos residentes en Manila rendían el último tributo á la amistad de un joven compañero, el Ingeniero primero D. Primitivo Luelmo, cuya vida acabó el día 29 de dicho

mes, tras breve lucha con una de esas traidoras dolencias propias de estos países tropicales, cuando tantas esperanzas infundían su entusiasta actividad y clara inteligencia.

Nació nuestro malogrado compañero el día 23 de Julio de 1867 en Villaralbo, provincia de Zamora, y en 1891 terminó sus estudios en la Escuela, donde dió claras muestras de su valer. Destinado á Ultramar al ingresar en el Cuerpo en 1893, empezó sus trabajos como Ingeniero en el servicio de faros del archipiélago filipino; dos años es-